

# INFORMATIONS COMPLÉMENTAIRES

## VACANCES SCOLAIRES (ZONE B)

- Rentrée scolaire :**  
lundi 3 septembre 2018
- Toussaint :** du samedi 20 octobre 2018 au lundi 5 novembre 2018
- Noël :** du samedi 22 décembre 2018 au lundi 7 janvier 2019
- Hiver :** du samedi 9 février 2019 au lundi 25 février 2019
- Printemps :** du samedi 6 avril 2019 au mardi 23 avril 2019
- Pont de l'Ascension :** du mercredi 29 mai 2019 au lundi 3 juin 2019
- Vacances d'été :** à compter du samedi 6 juillet 2019

## JOURS FÉRIÉS

- Jeudi 1<sup>er</sup> novembre 2018** (Toussaint)
- Dimanche 11 novembre 2018** (Armistice 1918)
- Mardi 25 décembre 2018** (Noël)
- Mardi 1<sup>er</sup> janvier 2019** (Jour de l'An)
- Lundi 22 avril 2019** (Pâques)
- Mercredi 1<sup>er</sup> mai 2019** (Fête du travail)
- Mercredi 8 mai 2019** (Victoire 1945)
- Jeudi 30 mai 2019** (Ascension)
- Lundi 10 juin 2019** (Pentecôte)
- Dimanche 14 juillet 2019** (Fête Nationale)
- Jeudi 15 août 2019** (Assomption)

## TARIFS ET TITRES DE TRANSPORT

Le réseau Rémi est en tarification unique à 2 €. Tout voyageur doit être muni d'un titre de transport ou s'acquitter d'un ticket à 2 €. À défaut, l'accès au véhicule pourra être refusé.

- Ticket unité 2 €**
- Carte 10 voyages 18 €**
- Abonnement mensuel 49 €**
- Carte gratuite**

Navettes réservées aux scolaires (Car 99)	PÉRIODE SCOLAIRE	
	LMaJV	Mercredi
BLOIS SNCF		12:17 12:19
BLOIS CHÂTEAU	Services effectués par les lignes S1 et S2	12:22 12:24
BLOIS JEAN JAURES		12:25 12:27
BLOIS PÔLE ÉCHANGE SCOLAIRE (QUAIS 1 À 3)	Azalys	12:27 12:29

Navettes réservées aux commerciaux (Car 99)	TOUTE L'ANNÉE		
	Mercredi	Lun à Ven	
BLOIS SNCF	12:15	17:15	18:10
BLOIS CHÂTEAU	12:20	17:20	18:15
BLOIS JEAN JAURES	12:23	17:23	18:18
BLOIS PÔLE ÉCHANGE SCOLAIRE (QUAIS 1 À 3)	12:25	17:25	18:20

**Transport sur réservation :** pour utiliser ce service il est nécessaire de réserver au 02.54.58.55.33 au minimum la veille du déplacement avant 12h (pour les déplacements le lundi, réservation le vendredi avant 12h). Ouverture de la Centrale de réservation du lundi au vendredi de 7h à 19h.  
**Tarif :** Tarification Rémi à 2€ le trajet / tarification Azalys (Renseignez-vous au 09 693 693 41)  
 Note n°1 : Correspondance avec les services urbains de "BLOIS - SNCF" à "BLOIS - Pôle d'Echange Scolaire"  
 Note n°2 : Correspondance avec le car à destination d'Orléans à BEAUGENCY - Rue Nationale  
 Navette : Correspondance avec une navette Rémi entre "BLOIS SNCF" et "BLOIS Pôle d'Echange Scolaire".

# LIGNE 16 BLOIS > BEAUGENCY

	PÉRIODE SCOLAIRE	L à V	L à V	L à V	L à V	Me	LMaJV	Me	Me	L à V	LMaJV	LMaJV	LMaJV	LMaJV	L à V	S	LMaJV	L à V	LMaJV			
		VACANCES SCOLAIRES																				
		Notes à consulter				1	1	2	1	1	1	1	1	1	1	1	1	1	1	1		
Tarification Azalys	BLOIS	SNCF			07:43			12:31			14:31	16:07	16:07			17:28						
	BLOIS	Château			07:45			12:33			14:33	16:09	16:09			17:30						
	BLOIS	Jean Jaurès (Halle aux Grains)			07:48			12:36			14:36	16:12	16:12			17:33						
	BLOIS	Cartier (Collège Les Provinces)					12:34		12:34			16:16	16:16			17:30		17:30				
	BLOIS	Pôle d'Echange Scolaire					12:35		12:35			16:17	16:17			17:31		17:31				
	BLOIS	Bodin					12:38		12:38			16:18	16:18			17:35		17:35	18:32	18:32		
	BLOIS	Lesueur			07:52		12:42	12:42	12:42		14:40	16:19	16:19			17:39	17:39	17:39	18:36	18:36		
	LA CHAUSSEE ST VICTOR	Fraisiers			07:55		12:46	12:46	12:46		14:43	16:22	16:22			17:43	17:43	17:43	18:40	18:40		
	LA CHAUSSEE ST VICTOR	Grain d'Or			07:57		12:48	12:48	12:48		14:45	16:24	16:24			17:45	17:45	17:45	18:42	18:42		
	SAINT DENIS S/LOIRE	Macé			07:59		12:50	12:50			14:47					17:47	17:47		18:44			
	SAINT DENIS S/LOIRE	Médicis							12:50			16:26	16:26					17:47		18:44		
	SAINT DENIS S/LOIRE	Pissevin							12:51			16:27	16:27					17:48		18:45		
	SAINT DENIS S/LOIRE	Bourg			08:00		12:51	12:51			14:48					17:48	17:48		18:45			
	SAINT DENIS S/LOIRE	Ecole							12:52			16:28	16:28					17:49		18:46		
	SAINT DENIS S/LOIRE	L'Organdière					12:54	12:54			16:30	16:30				17:51	17:51		18:48			
	SAINT DENIS S/LOIRE	Les Mées			08:01		12:57	12:57			14:49	16:32	16:32			17:54	17:54		18:51			
	MENARS	Avenue G. Charron			08:03		12:58	12:58	12:56		14:50	16:34	16:34			17:55	17:55	17:53	18:52	18:48		
	Tarification Rémi	COUR S/LOIRE	Les Montreuilis - RN152			07:38		08:05	13:00	13:00		14:52	16:36			17:57	17:57		18:54			
		COUR S/LOIRE	Le Vivier - RN152			07:41		08:08	13:03	13:03		14:55	16:39			18:00	18:00		18:57			
SUEVRES		Fleury - Rue de la Motte - RN152			07:43		08:10	13:05	13:05		14:57	16:41			18:02	18:02		18:59				
SUEVRES		Rue du Grand Port			07:45		08:12	13:07	13:07		14:59	16:43			18:04	18:04		19:01				
SUEVRES		Mairie			07:46		08:13	13:08	13:08	13:04	15:00	16:44			18:05	18:05	18:01	19:02	18:56			
MER		Place de la Corbillière			07:51		08:18	13:13	13:13	13:09	15:05	16:49			18:10	18:10	18:04	19:07	19:01			
MER		Ecole Salvati																				
MER		Collège St Joseph																				
MER		Collège Pierre de Ronsard					08:20				12:30											
MER		Collège St Joseph					08:25															
MER		Place R. Clément			07:53	07:42	08:27	07:53	13:15	13:15	13:11	12:35	15:07	16:51		17:05	17:05	18:12	18:12	18:08	19:09	19:03
MER		Collège Pierre de Ronsard													17:17	17:17						
MER		RN152			08:00	07:47	08:00	13:22	13:22		12:37	15:14			17:20	17:20	18:19	18:19		19:16		
MER		Herbilly Place du 8 Mai 1945				07:50		13:27	13:27		12:42	15:19			17:24	17:24	18:24	18:24		19:21		
COURBOUZON		Mairie				07:52		13:29	13:29		12:44	15:21			17:27	17:27	18:26	18:26		19:23		
COURBOUZON		Rue Baudière				07:54		13:31	13:31		12:46	15:23			17:29	17:29	18:28	18:28		19:25		
AVARAY		Rue de la Place				07:56		13:33	13:33		12:48	15:25			17:31	17:31	18:30	18:30		19:27		
AVARAY		Grande Rue				07:58		13:35	13:35		12:50	15:27			17:33	17:33	18:32	18:32		19:29		
AVARAY		Rue du Tertre				08:00		13:36	13:36		12:51	15:28			17:34	17:34	18:33	18:33		19:30		
LESTIOU		Grande Rue				08:02		13:38	13:38		12:53	15:30			17:36	17:36	18:35	18:35		19:32		
LESTIOU	Mairie				08:04		13:39	13:39		12:54	15:31			17:37	17:37	18:36	18:36		19:33			
TAVERS	La Croix St Jean						13:41	13:41		15:33				17:40								
TAVERS	Eglise						13:43	13:43		15:35				17:41								
TAVERS	Rue des Eaux Bleues				08:10		13:45	13:45		15:37				17:43								
BEAUGENCY	Rue Nationale			08:15	08:15	08:15	13:48	13:48		15:40				17:46								
BEAUGENCY	Lycée F. Villon			08:20	08:20	08:20	13:53	13:53														

N° DE SERVICE DESTINATION	1632	1631	1630	1643	1635	1634	1636	1637	1638	1639	1639B	1640	1652	1641	1641	1642	1644	1645
QUAI PÔLE ÉCHANGE - PÉRIODE SCOLAIRE	-	-	-	-	22	-	23	-	-	23	-	-	-	22	-	23	22	23



Arrêt/véhicule accessible aux Personnes à Mobilité Réduite



# BLOIS > BEAUGENCY

Horaires à partir du 3 septembre 2018



Plus d'infos : [www.remi-centrevalde Loire.fr](http://www.remi-centrevalde Loire.fr)

Plus qu'une Région, une chance pour vos déplacements

[www.remi-centrevalde Loire.fr](http://www.remi-centrevalde Loire.fr)



# QU'EST-CE QUI VOUS TRANSPORTE AU QUOTIDIEN ?

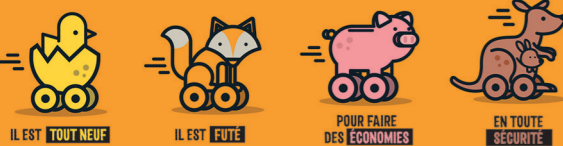

IL EST **TOUT NEUF**    IL EST **FÛTE**    POUR FAIRE DES **ÉCONOMIES**    EN TOUTE **SÉCURITÉ**

C'EST



1<sup>ÈRE</sup> RÉGION  
À METTRE EN PLACE  
LA GRATUITÉ  
DES TRANSPORTS  
SCOLAIRES

LA RÉGION CENTRE-VAL DE LOIRE  
VOUS TRANSPORTE

**ET AVEC REMI, LES TRANSPORTS SCOLAIRES  
SONT GRATUITS !**

(HORS FRAIS DE GESTION)

	Navettes réservées aux scolaires (Car 99)		Navettes réservées aux commerciaux (Car 99)
	PÉRIODE SCOLAIRE		TOUTE L'ANNÉE
	Lun à Ven	Lun à Ven	Lun à Ven
BLOIS PÔLE ÉCHANGE SCOLAIRE (QUAIS 1 À 3)	07:35	07:37	07:39
BLOIS JEAN JAURES	07:40	07:42	07:44
BLOIS MONSABRE	07:43	07:45	07:47
BLOIS SNCF	07:45	07:47	07:49

Transport sur réservation : pour utiliser ce service il est nécessaire de réserver au 02.54.58.55.33 au minimum la veille du déplacement avant 12h (pour les déplacements le lundi, réservation le vendredi avant 12h). Ouverture de la Centrale de réservation du lundi au vendredi de 7h à 19h.

Tarif : Tarification Rémi à 2€ le trajet / tarification Azalys (Renseignez-vous au 09 693 693 41)  
Note n°1 : Correspondances avec les services urbains de "BLOIS - Pôle d'Echange Scolaire" à "BLOIS - SNCF"

Navette : Correspondance avec une navette Rémi entre "BLOIS Pôle d'Echange Scolaire" et "BLOIS SNCF"



Plus qu'une Région, une chance pour vos déplacements

www.remi-centrevalde Loire.fr

## LIGNE 16 BEAUGENCY > BLOIS

	PÉRIODE SCOLAIRE	Là V	Là V	Là V	Là V	Là V	Là V	Là S	Me	Là V	Me	Me	LMaJV	LMaJV	LMaJV	LMaJV
		VACANCES SCOLAIRES								Là V						
Notes à consulter		1	1	1				1								
Tarification Rémi	BEAUGENCY	Lycée F. Villon								14:20	14:20	14:20		18:10	18:10	18:10
	BEAUGENCY	Rue Nationale				07:30		09:53		14:25	14:25	14:25		18:15	18:15	18:15
	TAVERS	Rue des Eaux Bleues				07:33		09:56		14:28				18:18		
	TAVERS	Eglise				07:35		09:57		14:29				18:19		
	TAVERS	La Croix St Jean				07:37		09:58		14:30				18:20		
	LESTIOU	Mairie	06:32			07:39	07:51	08:54	10:00		14:32			18:22		
	LESTIOU	Grande Rue	06:33			07:41	07:52	08:55	10:01		14:33			18:23		
	AVARAY	Rue du Tertre	06:35			07:43	07:54	08:57	10:03		14:35			18:25		
	AVARAY	Grande Rue	06:36			07:45	07:55	08:58	10:04		14:36			18:26		
	AVARAY	Rue de la Place	06:38			07:47	07:57	09:00	10:06		14:38			18:28		
	COURBOUZON	Rue Baudière	06:40			07:49		09:02	10:08		14:40			18:30		
	COURBOUZON	Mairie	06:42			07:51		09:04	10:10		14:42			18:32		
	MER	Herbilly Place du 8 Mai 1945	06:44			07:53		09:06	10:12		14:44			18:34		
	MER	RN 152	06:49			07:58	08:02	09:11	10:17		14:49	14:40	14:40		18:30	18:30
	MER	Place R. Clément	06:52	06:55	06:59	08:00	08:04	09:13	10:19	12:25	14:51	14:42	14:42	17:05	18:32	18:32
	MER	Collège St Joseph				08:10										
	MER	Collège Pierre de Ronsard				08:15	08:09			12:30				17:16		
	MER	Ecole Salviati														
	MER	Place de la Corbillière	06:58	07:02	07:02	08:11	09:20	10:26	12:32	14:58	14:49	14:49	17:17		18:39	
	SUEVRES	Mairie	07:03		07:08	08:16	09:25	10:31	12:37	15:03	14:54			17:22		18:44
	SUEVRES	Rue du Grand Port	07:04			08:17	09:26	10:32	12:38	15:04	14:55			17:23		18:45
	SUEVRES	Fleury - Rue de la Motte - RN 152	07:06			08:19	09:28	10:34	12:40	15:05	14:57			17:25		18:47
	COUR S/LOIRE	Le Vivier - RN 152		07:12	07:12	08:21	09:30	10:36	12:42	15:07	14:59			17:27		18:49
	COUR S/LOIRE	Les Montreuils - RN 152	07:09	07:13		08:22	09:31	10:37	12:47	15:12	15:00			17:32		18:50
	Tarification Azalys	MENARS	Avenue G. Charron	07:11	07:15	07:15	08:24	09:33	10:39	12:49	15:14			17:34		
		SAINT DENIS S/LOIRE	Les Méés	07:13	07:17		08:26	09:35	10:41	12:51	15:16			17:36		
SAINT DENIS S/LOIRE		L'Organdière	07:15			08:28				15:18						
SAINT DENIS S/LOIRE		Ecole		07:18		08:30										
SAINT DENIS S/LOIRE		Bourg	07:18				09:36	10:42	12:52	15:21			17:37			
SAINT DENIS S/LOIRE		Pissevin		07:19		08:31										
SAINT DENIS S/LOIRE		Médicis		07:20		08:32										
SAINT DENIS S/LOIRE		Macé	07:19				09:37	10:43	12:53	15:22			17:38			
LA CHAUSSEE ST VICTOR		Grain d'Or	07:20	07:21		08:34	09:39	10:45	12:55	15:24			17:40			
LA CHAUSSEE ST VICTOR		Fraisiers	07:24	07:24		08:37	09:42	10:48	12:58	15:27			17:43			
BLOIS		Mail Charlot	07:28	07:28		08:41										
BLOIS		Cartier (Collège les Provinces)	07:29	07:29	07:25	08:42										
BLOIS		Pôle d'Echange Scolaire	07:30	07:30	07:26	08:43										
BLOIS		Lesueur					09:46	10:52	13:02	15:31			17:47			
BLOIS		Centre Administratif					09:48	10:54	13:04	15:33			17:49			
BLOIS		Jean Jaurès (Halle aux Grains)				08:48	09:50	10:56	13:06	15:35			17:51			
BLOIS	Monsabré				08:50	09:52	10:58	13:08	15:37			17:53				
BLOIS	SNCF				08:53	09:54	11:01	13:11	15:40			17:56				
N° DE SERVICE DESTINATION		1600 Blois	1602 Blois	1603 Blois	1604 Mer	1606 Blois	1607 Blois	1608 Blois	1610 Blois	1611 Blois	1613 Suèvres	1614 Mer	1615 Blois	1616 Herbilly	1617 Suèvres	1619 Mer
QUAI PÔLE ÉCHANGE - PÉRIODE SCOLAIRE		21 à 23	21 à 23	21 à 23	-	21 à 23	-	-	-	-	-	-	-	-	-	-

Arrêt/véhicule accessible aux Personnes à Mobilité Réduite



page16marque communication\_02\_38\_53\_27\_82



Contactez-nous

Pour des formules plus économiques en fonction de vos besoins  
Agence Rémi  
15 mail Clouseau - 41000 Blois

0 809 100 075 Service gratuit + prix appel

Consultez le site : [www.remi-centrevalde Loire.fr](http://www.remi-centrevalde Loire.fr)

Pour vos renseignements horaires et objets perdus  
Transports du Loir-et-Cher  
9 rue Alexandre Vezin - 41000 Blois  
Tél : 02 54 58 55 44

Consultez le site : [www.TLInfo.net](http://www.TLInfo.net)

Pour vos déplacements en Région Centre-Val de Loire  
Consultez le site : [www.jv-malin.fr](http://www.jv-malin.fr)



**FAITES SIGNE AU CONDUCTEUR**  
Les horaires indiqués peuvent être modifiés après leur parution.

POINTS DE VENTE RÉMI :

Vente carte 10 voyages et abonnement mensuel

- BLOIS** - Agence Azalys  
3 rue du commerce  
Arrêt : Blois-Château  
(Toutes les lignes)
- MONTRICHARD** - Maison de la Presse  
62 rue Nationale  
Arrêt : Montrichard-Champ de Foire  
(Ligne 6)
- CONTRES** - Maison de la Presse Simeon  
36 rue PH Mauger  
Arrêt : Contres-Rue PH Mauger  
(Lignes 4-5-55)
- ROMORANTIN** - Mobilité 41  
3 bis rue de Pruniers  
Arrêt : Romorantin-SNCF  
(Ligne 4)
- DROUÉ** - Et Cetera  
14 Rue Saint-Nicolas  
Arrêt : Droué - Place de la République  
(Ligne 14)
- SAINTE AIGNAN** - Sam la Galerie  
2 place de la Paix  
Arrêt : Sainte Aignan - Place Wilson  
(Ligne 5)
- LAMOTTE-BEUVRON** - Maison de la Presse  
21 avenue de l'Hôtel de ville  
Arrêt : Lamotte-Hôtel de ville  
(Ligne 2)
- VENDÔME** - Tabac Le Chiquito  
9 Place de la République  
Arrêt : Vendôme-Liberté  
(Ligne 9)
- MER** - Papeterie Lire et Ecrire  
13 place de la Halle  
Arrêt : Mer-Place R. Clément  
(Ligne 16)