

Contactez-nous

► Pour des formules plus économiques en fonction de vos besoins
Agence Rémi - 15 mail Clouseau - 41000 Blois

0 809 100 075 Service gratuit
prix appel

Consultez le site : www.remi-centrevalde Loire.fr

► Pour vos renseignements horaires et objets perdus
Transdev Loir-et-Cher - 9 rue Alexandre Vezin - 41000 Blois
Tél : 02 54 58 55 44

Consultez le site : www.TLCinfo.net

► Pour vos déplacements en Région Centre-Val de Loire
Consultez le site : www.jv-malin.fr



FAITES SIGNE AU CONDUCTEUR

Les horaires indiqués peuvent être modifiés après leur parution.

POINTS DE VENTE RÉMI :

Vente carte 10 voyages et abonnement mensuel

- BLOIS - Agence Azalys**
3 rue du commerce
Arrêt : Blois-Château
(Toutes les lignes)
- CONTRES**
Maison de la Presse Simeon
36 rue PH Mauger
Arrêt : Contres-Rue PH Mauger
(Lignes 4-5-55)
- DROUÉ - Et Cetera**
14 Rue Saint-Nicolas
Arrêt : Droué - Place de la République
(Ligne 14)
- LAMOTTE-BEUVRON**
Maison de la Presse
21 avenue de l'Hôtel de ville
Arrêt : Lamotte-Hôtel de ville
(Ligne 2)
- MER - Papeterie Lire et Ecrire**
13 place de la Halle
Arrêt : Mer-Place R. Clément
(Ligne 16)
- MONTOIRE-SUR-LE-LOIR**
Tabac-Presses
16 rue Saint-Denis
Arrêt : Montoire - Collège St Julien
(Ligne 8)
- MONTRICHARD**
Maison de la Presse
62 rue Nationale
Arrêt : Montrichard-Champ de Foire
(Ligne 6)
- ROMORANTIN - Mobilité 41**
3 bis rue de Pruniers
Arrêt : Romorantin-SNCF
(Ligne 4)
- SAINT AIGNAN - Sam la Galerie**
2 place de la Paix
Arrêt : St Aignan - Place Wilson
(Ligne 5)
- VENDÔME - Tabac Le Chiquito**
9 Place de la République
Arrêt : Vendôme-Liberté
(Ligne 9)

LIGNE 11 BLOIS > LORGES



BLOIS >
LORGES

Horaires à partir du
2 septembre 2019

		PÉRIODE SCOLAIRE	S	Me	Me	LMaJV	LMaJV	L à V
		VACANCES SCOLAIRES	S					
		Notes à consulter	☎	1	1		1	1
Tarification Azalys	BLOIS	SNCF	12:27				16:20	
	BLOIS	Château	12:29				16:22	
	BLOIS	Jean Jaurès (Halle aux Grains)	12:32				16:25	
	BLOIS	Auvergne (Lycées)	12:34			I		
	BLOIS	Cartier (Collège Les Provinces)	I	12:33	12:33	16:29	17:32	
	BLOIS	Pôle d'Échange Scolaire	I	12:34	12:34	16:30	17:33	18:30
	BLOIS	Augustin Thierry	12:37	12:37	12:37	16:33	17:36	18:33
	BLOIS	Dion	12:38	12:38	12:38	16:34	17:37	18:34
	VILLERBON	Jarday	12:47	12:47	I	16:44	17:47	18:44
	VILLERBON	Villesecron	12:49	12:49	I	16:46	17:49	18:46
	VILLERBON	Les Bonnelles	12:50	12:50	I	16:48	17:51	18:48
	Rémi	MULSANS	Villefrisson	12:56	I	12:52	16:55	17:58
MULSANS		Bourg	12:57	I	12:53	16:58	18:01	18:58
MULSANS		Epiez	12:59	I	12:55	I	I	19:00
Azalys	VILLERBON	Villevery	I	12:54	I	17:05	18:08	I
	VILLERBON	Villejambon	I	12:55	I	17:07	18:10	I
	VILLERBON	Villeroigneux	I	12:56	I	17:09	18:12	I
Tarification Rémi	LA CHAPELLE-SAINT-MARTIN-EN-PLAINE	Choussy	13:01		12:57			19:02
	LA CHAPELLE-SAINT-MARTIN-EN-PLAINE	Église	13:03		12:59			19:04
	LA CHAPELLE-SAINT-MARTIN-EN-PLAINE	Villefriou	13:05		13:01			19:06
	VILLEXANTON	Place de l'Église	13:07		13:03			19:03
	TALCY	Château	13:13		13:09			19:14
	CONCRIERS	Église	13:15		13:12			19:16
	SERIS	Bourg	13:18		13:15			19:20
	JOSNES	Isy	13:20		13:17			19:22
	JOSNES	Bourg	13:23		13:20			19:25
	JOSNES	Messilly	13:24		13:21			19:26
	LORGES	Bourg	13:27		13:24			19:29
	BRIOU	Mairie	13:30		13:27			19:32
LORGES	Villemuzard	13:32		13:29			19:34	
		N° DE SERVICE DESTINATION	1106	1104	1105	1107	1108	1109
			Lorges	Villerbon	Lorges	Villerbon	Villerbon	Lorges
		QUAI PÔLE D'ÉCHANGE	20	21	-	20	20	20

☎ Arrêt/véhicule accessible aux Personnes à Mobilité Réduite

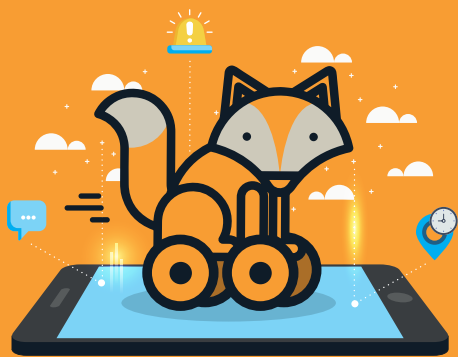

INFOS RÉSEAUX | ALERTES TRAFIC | HORAIRES | ITINÉRAIRES

TÉLÉCHARGEZ
L'APPLI



	Navettes réservées aux scolaires (Car 99)		Navettes réservées aux commerciaux (Car 99)
	PÉRIODE SCOLAIRE		TOUTE L'ANNÉE
	Lun à Ven	Lun à Ven	Lun à Ven
BLOIS PÔLE ÉCHANGE SCOLAIRE (QUAIS 1 À 3)	07:35	07:37	07:39
BLOIS JEAN JAURES	07:40	07:42	07:44
BLOIS MONSABRE	07:43	07:45	07:47
BLOIS SNCF	07:45	07:47	07:49

Transport sur réservation : pour utiliser ce service il est nécessaire de réserver au 02.54.58.55.33 au minimum la veille du déplacement avant 12h (pour les déplacements le lundi, réservation. Le vendredi avant 12h). Ouverture de la Centrale de réservation du lundi au vendredi de 7h à 19h.
Tarif : Tarification Rémi à 3€ le trajet / tarification Azalys (Renseignez-vous au 09 693 693 41)
Note n°1 : Correspondance avec les services urbains de "BLOIS-Pôle Échange Scolaire" à "BLOIS-SNCF".
Navette : Correspondance avec une navette Rémi entre "BLOIS Pôle d'Échange Scolaire" et "BLOIS SNCF".

LIGNE 11 LORGES > BLOIS

	PÉRIODE SCOLAIRE	L à V	L à V	S	L à V	
				VACANCES SCOLAIRES		
				Notes à consulter		
Tarification Rémi	LORGES	Bourg	06:31	07:35		
	BRIOU	Mairie	06:34	07:36		
	LORGES	Villemuzard	06:36	07:38		
	JOSNES	Messilly	06:37	07:39		
	JOSNES	Bourg	06:39	07:41		
	JOSNES	Isy	06:43	07:45		
	SERIS	Bourg	06:45	07:47		
	CONCRIERS	Église	06:48	07:50		
	TALCY	Château	06:51	07:53		
	VILLEXANTON	Place de l'Église	06:57	07:59		
	LA CHAPELLE-SAINT-MARTIN-EN-PLAINE	Villefriou	06:59	08:01		
	LA CHAPELLE-SAINT-MARTIN-EN-PLAINE	Église	07:01	08:03		
	LA CHAPELLE-SAINT-MARTIN-EN-PLAINE	Chousy	07:04	08:06		
Tarification Azalys	MULSANS	Epiez	07:06	08:08		
	MULSANS	Bourg	07:08	08:10		
	MULSANS	Villefrisson	07:10	08:12		
	VILLERBON	Villergneux		07:01		08:06
	VILLERBON	Villejambon		07:03		08:08
	VILLERBON	Villevry		07:05		08:10
	VILLERBON	Les Bouleaux		07:09	08:14	08:14
	VILLERBON	Bourg		07:11	08:16	08:16
	VILLERBON	Les Bonnelles		07:13	08:18	08:18
	VILLERBON	Villesecron		07:15	08:20	08:20
	VILLERBON	Jarday		07:17	08:22	08:22
	BLOIS	Dion	07:28	07:27	08:32	08:32
	BLOIS	Augustin Thierry	07:30	07:28	08:33	08:33
	BLOIS	Avenue du Maréchal Leclerc	07:31	07:30	08:35	08:35
	BLOIS	Cartier (Collège Les Provinces)	07:34	07:34		08:39
	BLOIS	Pôle d'Échange Scolaire	07:35	07:35		08:40
	BLOIS	Jean Jaurès (Halle aux Grains)			08:37	08:45
BLOIS	Monsabré			08:39	08:47	
BLOIS	SNCF			08:42	08:50	
N° DE SERVICE DESTINATION		1100 Blois	1101 Blois	1153 Blois	1102 Blois	
QUAI PÔLE D'ÉCHANGE		21 à 23	21 à 23	-	21 à 23	

Arrêt/véhicule accessible aux Personnes à Mobilité Réduite

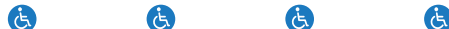

INFORMATIONS COMPLÉMENTAIRES

VACANCES SCOLAIRES (ZONE B)

- Rentrée scolaire :** lundi 2 septembre 2019
- Toussaint :** du samedi 19 octobre 2019 au lundi 4 novembre 2019
- Noël :** du samedi 21 décembre 2019 au lundi 6 janvier 2020
- Hiver :** du samedi 15 février 2020 au lundi 2 mars 2020
- Printemps :** du samedi 11 avril 2020 au lundi 27 avril 2020
- Pont de l'Ascension :** du mercredi 20 mai 2020 au lundi 25 mai 2020
- Vacances d'été :** à compter du samedi 4 juillet 2020

JOURS FÉRIÉS

- Vendredi 1^{er} novembre 2019** (Toussaint)
- Lundi 11 novembre 2019** (Armistice 1918)
- Mercredi 25 décembre 2019** (Noël)
- Mercredi 1^{er} janvier 2020** (Jour de l'An)
- Lundi 13 avril 2020** (Pâques)
- Vendredi 1^{er} mai 2020** (Fête du travail)
- Vendredi 8 mai 2020** (Victoire 1945)
- Jeudi 21 mai 2020** (Ascension)
- Lundi 1^{er} juin 2020** (Pentecôte)
- Mardi 14 juillet 2020** (Fête Nationale)
- Samedi 15 août 2020** (Assomption)

TARIFS ET TITRES DE TRANSPORT

Tout voyageur doit être muni d'un titre de transport ou s'acquitter d'un ticket à 3 €. À défaut, l'accès au véhicule pourra être refusé. **Bénéficiez de réductions toute l'année avec les cartes Rémi Liberté.**

- Ticket unité 3 €**
- Carte 10 voyages Car Rémi 21 €**
- Abonnement mensuel Car Rémi Zen 50 €**
- Abonnement mensuel Car Rémi Zen Jeune 25 €**

Retrouvez tous les tarifs sur www.remi-centrevalde Loire.fr

Navettes réservées aux scolaires (Car 99)	PÉRIODE SCOLAIRE	
	L Ma JV	Mercredi
BLOIS SNCF	Services	12:17 12:19
BLOIS CHÂTEAU	effectués par les lignes S1 et S2	12:22 12:24
BLOIS JEAN JAURES		12:25 12:27
BLOIS PÔLE ÉCHANGE SCOLAIRE (QUAIS 1 À 3)	Azalys	12:27 12:29

Navettes réservées aux commerciaux (Car 99)	TOUTE L'ANNÉE		
	Mercredi	Lun à Ven	
BLOIS SNCF	12:15	17:15	18:10
BLOIS CHÂTEAU	12:20	17:20	18:15
BLOIS JEAN JAURES	12:23	17:23	18:18
BLOIS PÔLE ÉCHANGE SCOLAIRE (QUAIS 1 À 3)	12:25	17:25	18:20

Transport sur réservation : pour utiliser ce service il est nécessaire de réserver au 02.54.58.55.33 au minimum la veille du déplacement avant 12h (pour les déplacements le lundi, réservation le vendredi avant 12h). Ouverture de la Centrale de réservation du lundi au vendredi de 7h à 19h.
Tarif : Tarification Rémi à 3€ le trajet / tarification Azalys (Renseignez-vous au 09 693 693 41)
Note n°1 : Correspondance avec les services urbains de "BLOIS-SNCF" à "BLOIS-Pôle Échange Scolaire".
Navette : Correspondance avec une navette Rémi entre "BLOIS SNCF" et "BLOIS Pôle d'Échange Scolaire".